



BANK



ATM

Cómo abrir una cuenta

bancaria para vivir

en Japón y realizar

transferencias al exterior

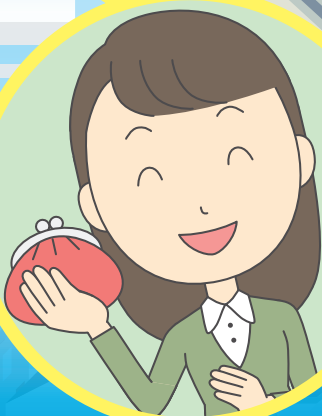

Abrir una cuenta bancaria

Las cuentas bancarias pueden abrirse en las siguientes instituciones financieras y/o bancos.

Banco

Banco Shinkin

Banco Shinkumi

Banco JA

Banco Marino JF

Banco Rokin

Para abrir una cuenta bancaria, se necesita lo siguiente:

(Lo que se necesita puede variar según las instituciones financieras y/o bancos.)

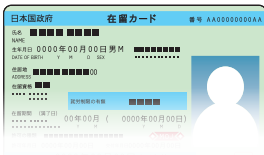

Tarjeta de residencia
Pasaporte



Sello personal
(a veces también se acepta la firma)



Credencial de la empresa donde trabaja o carnet estudiantil
(si no lo tiene, vaya al banco acompañado de alguien de la empresa o institución educativa)

Las instituciones financieras y/o bancos tienen la obligación de responder a las solicitudes de la comunidad internacional y de cumplir con el objetivo de las leyes para evitar que sus productos y servicios sean utilizados para el lavado de dinero o para la financiación del terrorismo. Como medida, al abrir una cuenta, e inclusive luego de hacerlo, en cuanto sea necesario, se comprueba la información del cliente (dirección, nombre, período y estatus de residencia, situación real de trabajo, etc.). En caso de no poder comprobar dicha información, es posible que la cuenta no pueda ser creada, o que no se pueda utilizar.

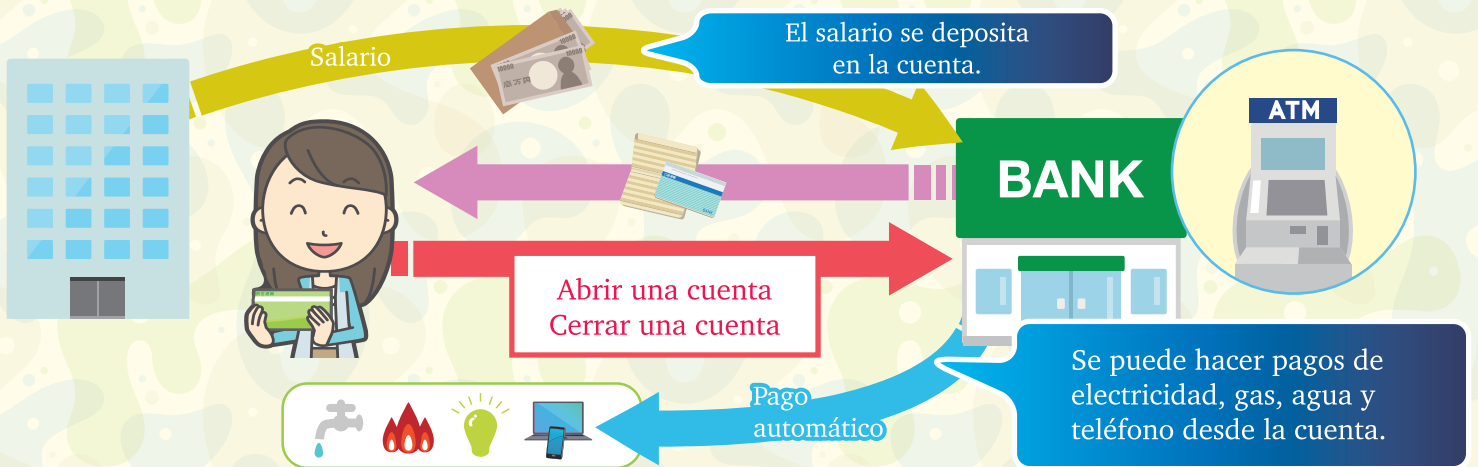

En los siguientes casos, siempre avise a la institución financiera donde abrió la cuenta:

- ✓ Cambio de domicilio o plazo/categoría de residencia
- ✓ Extravío de libreta de ahorro o tarjeta de ATM
- ✓ Renuncia al trabajo o escuela
- ✓ Retorno al país (favor de cerrar la cuenta)

Es ilegal.

Regalo mi cuenta a alguien.

Después de que usted regrese a su país, quiero usar su cuenta...

¥

Enviar una remesa /transferencia al exterior



Puede enviar dinero a bancos de todo el mundo.

Remesas al exterior



Puede enviar dinero a algunos países.



Operadores de transferencias de fondos



Operadores de transferencias de fondos de cada país y región

Enviar desde una cuenta bancaria, etc.

Enviar desde un operador de transferencias de fondos.

No utilice un banco ilegal. Muchos bancos operan dentro de un edificio grande.

Los operadores de transferencia de fondos que no aparecen en la siguiente lista son ilegales.

También se puede consultar el sitio web de la Agencia de Servicios Financieros.

https://www.fsa.go.jp/menkyo/menkyoj/shikin_idou.pdf

Lista de operadores de transferencias de fondos (80 empresas, al 31 de enero de 2021)

Consulte con cada compañía de transferencia de fondos para saber si admiten remesas al exterior.

トラベックスジャパン株式会社(Travel Japan K.K.)	株式会社N&P JAPAN(N&P JAPAN CO., LTD.)	JALペイメント・ポート株式会社
株式会社ユニドス(UNIDOS Co.,Ltd.)	メトロレミタンスジャパン株式会社	(JAL Payment Port Co.,Ltd.)
ジャパンマネーエクスプレス株式会社(Japan Money Express Co. Ltd.)	(Metro Remittance (Japan) Co., Ltd.)	ホワイトカード株式会社(White Card Co.,LTD.)
トランスリミタンス株式会社(TransRemittance Co., Ltd.)	Credorax Japan株式会社(CREDORAX JAPAN INC.)	株式会社エムティーアイ(MTI Ltd.)
SBIレミット株式会社(SBI Remit Co., Ltd.)	LINE Pay株式会社(LINE Pay Corporation)	株式会社キュリカ(CYURICA Co.,LTD.)
Queen Bee Capital株式会社(Queen Bee Capital Co., Ltd.)	GMOペイメントゲートウェイ株式会社(GMO Payment Gateway, Inc.)	楽天Edy株式会社(Rakuten Edy, Inc.)
Speed Money Transfer Japan株式会社	株式会社海外送金ドットコム(KaigaiSoukin Dot Com Co.,Ltd.)	PayPay株式会社(PayPay Corporation)
(Speed Money Transfer Japan K.K.)	ウエスタンユニオンジャパン株式会社(Western Union Japan K.K.)	アギナルド・ジャパン株式会社(AGUINALDO JAPAN CO.LTD.)
株式会社NTTドコモ(NTT DOCOMO, INC.)	トランスファーワイズ・ジャパン株式会社(TransferWise Japan K.K.)	ASIA PAY株式会社(ASIA PAY Co.,Ltd.)
株式会社クレディセゾン(Credit Saison Co.,Ltd.)	BDOレミットジャパン株式会社(BDO Remit (Japan) Ltd.)	ウェルスナビ株式会社(WealthNavi Inc.)
NTTスマートトレード株式会社(NTT Smart Trade Inc.)	GMOイブシロン株式会社(GMO Epsilon, Inc.)	株式会社SBI証券(SBI SECURITIES Co.,Ltd.)
ブラステル株式会社(Brastel Co., Ltd.)	株式会社デジタルウォレット(Digital Wallet Corporation)	NIUM Japan株式会社(Nium Japan Kabushiki Kaisha)
SBペイメントサービス株式会社(SB Payment Service Corp.)	ペイオニア・ジャパン株式会社(Payoneer Japan Ltd.)	株式会社イーヘイ・ジャパン(YEHEY JAPAN CO.LTD.)
株式会社シースクエア(C-Square Inc.)	WorldRemit Ltd.	株式会社OTEL INTERNATIONAL
株式会社I-REMIT JAPAN(I-REMIT JAPAN K.K.)	FSR Holdings株式会社(FSR Holdings Co Ltd)	(OTEL INTERNATIONAL Limited)
日本ゲームカード株式会社(Nippon Game Card Corporation)	ワールドファミリー株式会社(World Family Inc.)	株式会社アンナフィユ(AN NAFIYU Co.,Ltd)
株式会社Y&W(Y & W Co., Ltd.)	松井証券株式会社(Matsui Securities Co., Ltd.)	株式会社JPY(JPY, Inc.)
株式会社マネーパートナーズ(MONEY PARTNERS CO.,LTD.)	株式会社pring(pring Inc.)	Kipp Financial Technologies株式会社
株式会社デジタル(Digital Co.,Ltd.)	株式会社アジアネット(Asian Net Co., Ltd.)	(Kipp Financial Technologies,Inc.)
株式会社ジャパンレミットファイナンス	auペイメント株式会社(au Payment Corporation)	Mビルディング株式会社(MBILLING CO.LTD.)
(JAPAN REMIT FINANCE CO., LTD.)	株式会社C&B(C&B Inc.)	株式会社FinShot(FinShot Co., Ltd.)
CITY EXPRESS MONEY TRANSFER JAPAN株式会社	Solomon Capital Japan株式会社(Solomon Capital Japan Inc.)	SGC設立準備株式会社(SGC preparatory CO., Ltd.)
(City Express Money Transfer Japan Co. Ltd.)	株式会社KABAYAN INTERNATIONAL	株式会社Kyash(Kyash Inc.)
PayPal Pte. Ltd.	(Kabayan International LTD)	ビットキャッシュ株式会社(BitCash Inc.)
ウェルネット株式会社(WELLNET CORPORATION)	株式会社メルペイ(Merpay, Inc.)	株式会社スマートバンク(Smart Bank Inc.)
株式会社ヒューマントラスト(Human Trust Co. Ltd.)	株式会社セブン・ペイメントサービス(Seven Payment Service, Ltd.)	株式会社セブン・グローバルレミット
株式会社フォレックスジャパン(Forex Japan Co. Ltd.)	CURFEX JAPAN株式会社(Curfex Japan, Inc)	(Seven Global Remit, Ltd.)
株式会社イーコンテクスト(ECONTEXT, INC.)	REVOLUT TECHNOLOGIES JAPAN株式会社	株式会社電算システム(Densan System Co.,Ltd.)
Unimoni株式会社(Unimoni KK)	(Revolut Technologies Japan Inc.)	株式会社ディコミュニケーションズ
株式会社Cashwell Asset Management	株式会社RESPECT PAYMENT SERVICE	(D. COMMUNICATIONS, INC.)
(Cashwell Asset Management K.K.)	(RESPECT PAYMENT SERVICE Co., Ltd.)	株式会社アプラス(APLUS Co., Ltd.)



El lavado de dinero (actividad para encubrir a las personas que tengan fondos obtenidos de manera ilegal) es un delito.

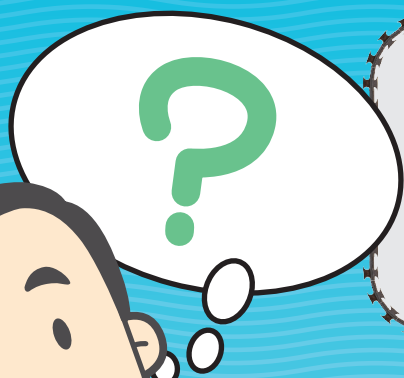

Mire señor, quiero que envíe este dinero desde su cuenta bancaria, le voy a regalar 10.000 yenes.



Cualquier problema en el uso de la cuenta bancaria o remesa / transferencia hacia el exterior, consulte con alguien de la empresa donde trabaja o institución educativa donde estudia.



Si no sabe determinar si el operador es legal o no, no utilice el servicio de ese operador y consulte con alguien de la empresa donde trabaja o institución educativa donde estudia.



Si hace algo ilegal, como dar su cuenta a otros, no podrá quedarse ni ingresar a Japón.

(Última revisión, marzo de 2021)

Contacto de la Agencia de Servicios Financieros

(Horario de atención: Días de la semana 10:00AM – 5:00PM)

Oficina de consultas para usuarios de servicios financieros

0570-016811 (Desde el teléfono IP : 03-5251-6811)

* No ofrecemos servicios de consulta en español, así que contáctenos a través de una persona que entienda japonés.



Ventanilla de One Stop en inglés Correo electrónico: equestion@fsa.go.jp