

資料18-1 検査局(部)における各係の新(増)設状況

金融監督庁検査部 (平成11検査事務年度)	金融庁検査局(部) (平成12検査事務年度)
<p>検査総括課</p> <div style="border: 1px solid black; padding: 5px; margin: 10px 0;"> <p>総務係                      経理係                      企画調整第1係                      企画調整第2係</p> </div> <p>地方係</p> <p>市場リスク係</p>	<p>総務課</p> <div style="border: 1px solid black; padding: 5px; margin: 10px 0;"> <p>総務係                      経理係                      企画調整第1係                      企画調整第2係                      国際調整係(新設)                      監理係(新設)                      指導第1係(審査課より)                      指導第2係(審査課より)</p> </div> <p>地方第1係                      地方第2係(増設)                      市場リスク係</p>
<p>審査業務課</p> <div style="border: 1px solid black; padding: 5px; margin: 10px 0;"> <p>総括係                      指導第1係                      指導第2係                      審査第1係                      審査第2係                      審査第3係                      審査第4係</p> </div>	<p>審査課</p> <div style="border: 1px solid black; padding: 5px; margin: 10px 0;"> <p>総括係                      (総務課へ)                      (総務課へ)                      審査第1係                      審査第2係                      審査第3係                      審査第4係                      審査第5係(増設)</p> </div>

	金融（監督）庁 検査局（部）	財務（大蔵）省 財務局
平成4年度末	107人	257人
平成5年度末	109人	291人
平成6年度末	110人	310人
平成7年度末	112人	340人
平成8年度末	132人	387人
平成9年度末	150人	426人
平成10年度末	164人	456人
平成11年度末	249人	472人
平成12年度末	319人	567人
平成13年度末	360人	571人

（注）金融（監督）庁検査局（部）の平成9年度末以前の人員は大蔵省大臣官房金融検査部の職員数である。

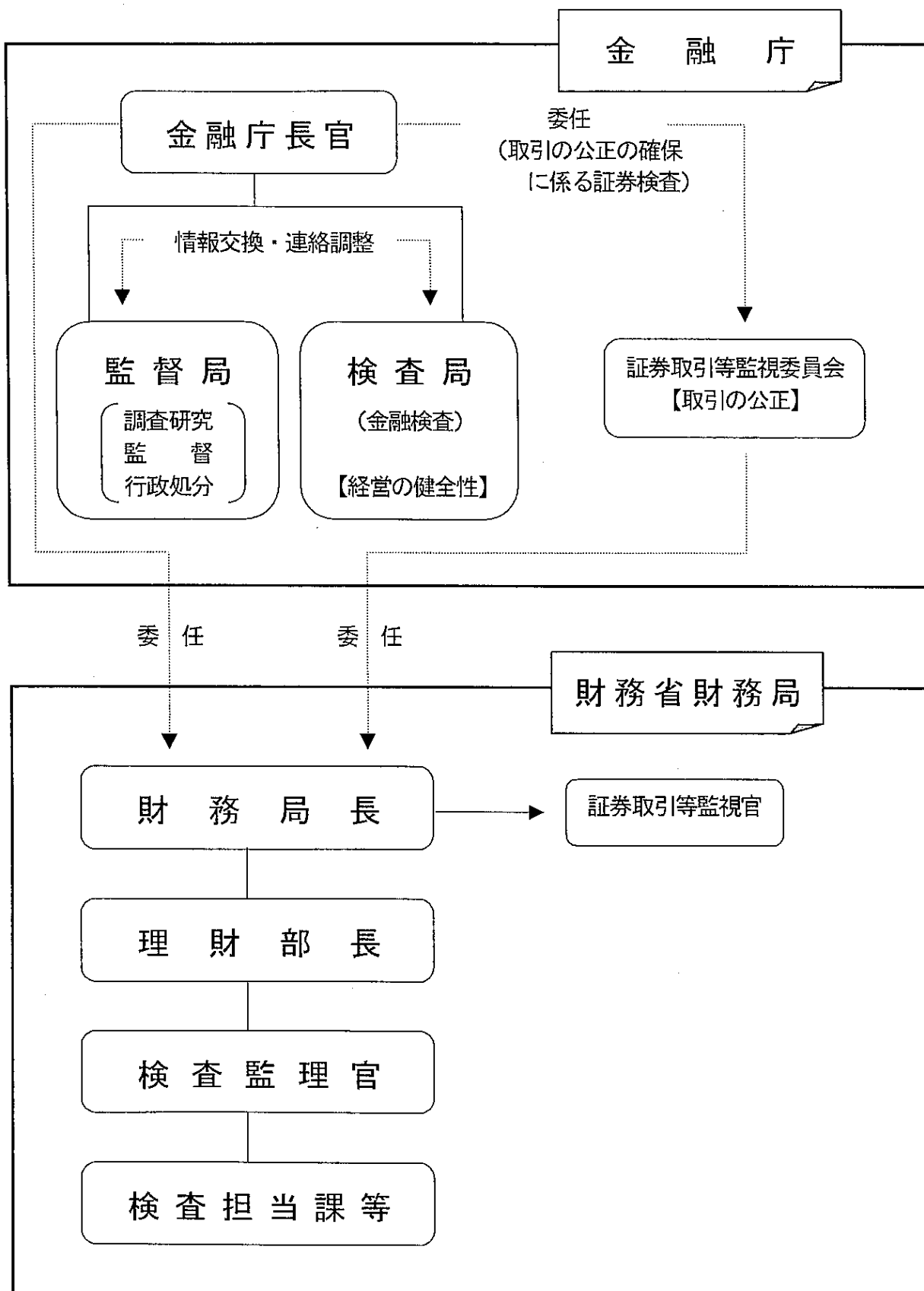

資料18-4 主な検査対象機関及び根拠法令

検査対象	対象数	検査の根拠法令
都市銀行	8	銀行法第25条
長期信用銀行	3	長期信用銀行法第17条
信託銀行	34	銀行法第25条及び金融機関の信託業務の兼業等に関する法律第4条
地方銀行	64	銀行法第25条
第二地方銀行	57	銀行法第25条
信用金庫	372	信用金庫法第89条
労働金庫	30	労働金庫法第94条
信用協同組合	281	協同組合による金融事業に関する法律第6条
生命保険会社	46	保険業法第129条
損害保険会社	60	保険業法第201条
証券会社	288	証券取引法第59条 外国証券業者に関する法律第31条
投信委託業者	80	投資信託及び投資法人に関する法律第39条
投資顧問業者	633	有価証券に係る投資顧問業の規制等に関する法律第36条

(注1) 対象数については、平成13年4月1日現在。

(注2) 信用金庫については、全国信用金庫連合会（現信金中央金庫）を含む。

(注3) 労働金庫については、労働金庫連合会を含む。

(注4) 信用協同組合については、全国信用協同組合連合会を含む。