資料２－１
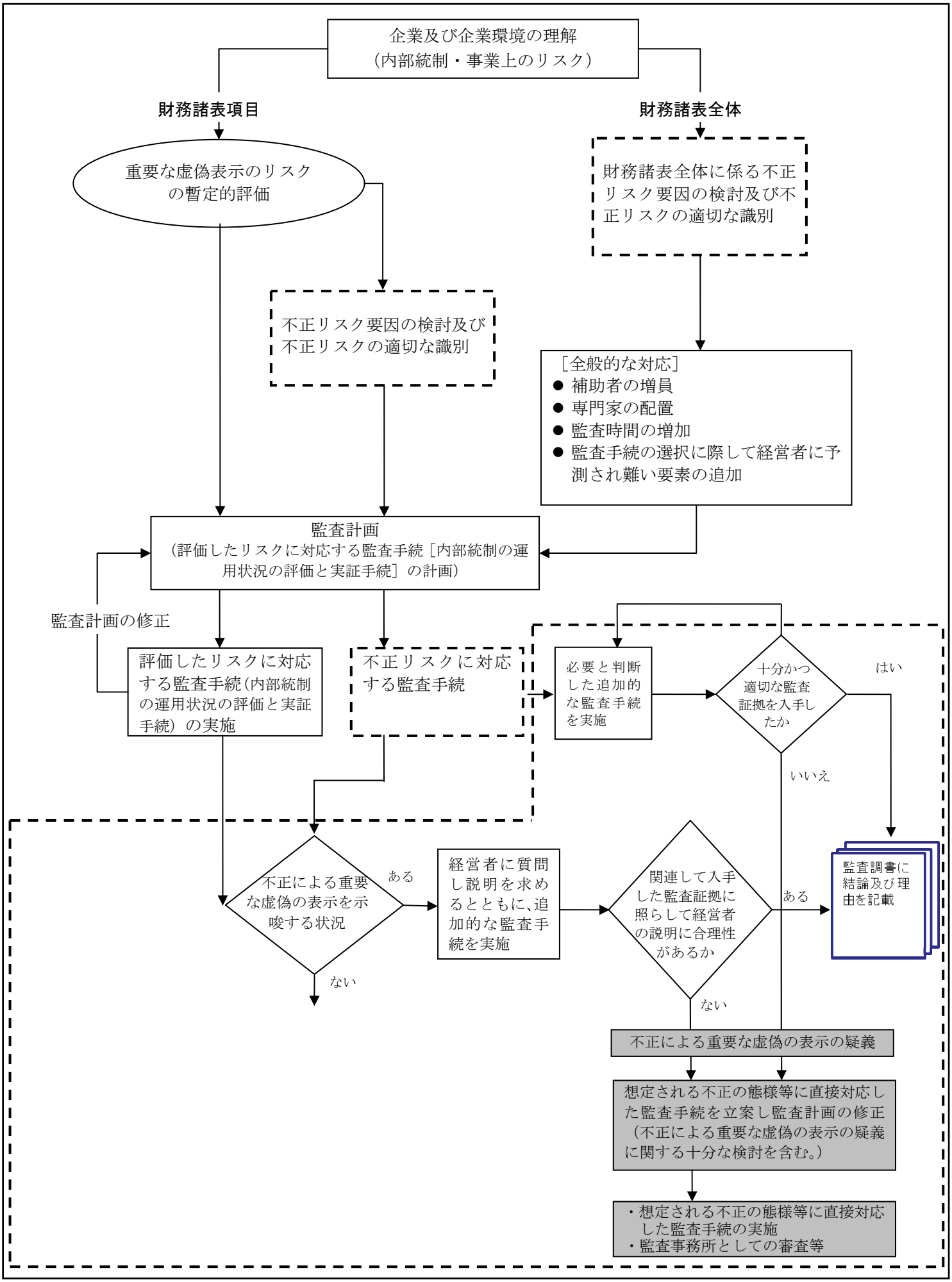
不正リスクに対応した監査のプロセス