

くらし

きん と ゆう

金融

1 きん ゆう き かん
「金融機関」ってなんだろう？

2 きん ゆう
「金融」について知っておこう！

3 きん ゆう ちやう
「金融庁」ってな～に？

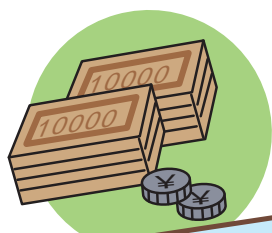

お金って、世の中をぐるぐる回っているんだよ！

ぼくが教えてあげるよ！



大切なお年玉どーする？



ケンちゃん



カネール



アイちゃん



きん ゆう き かん

「金融機関」って、なんだろう？



「キニューキカン」っていうと何だか難しそうだけど、
実はみんなの近くにもあるんだよ。



大切なお年玉、どうする？

ほしいものを買うには、お金をためたり、ふやしたりしなくちゃね



いつまでも、おねだりばかりしてちゃ、ダメだよ

あま 余ったお金は銀行に預けてみよう

「これ、ほしかったんだ」と、お年玉でスカートを買ったアイちゃんは大喜び。余ったお金をどうするか考えてたら、お母さんは「銀行に預金(貯蓄)しなさい」って。

あず 銀行に預けられたお金は・・・

アイちゃんが預けたお金はお金が必要な人や会社に貸し出されるんだよ。借りた人や会社はそのお金を使って、何かを買ったり、いろいろなことをするんだ。借りたお金は期限までに利子をつけて返すのがルール。アイちゃんのお年玉にも利子がつくから、家に置いておくよ！クだね。



ここがポイント

おこづかい帳、つけている？

あれもこれも買いたい。そう思っても、全部は買えないでしょ。だから、計画的にお金をためてから使うことも大切。そんなときに役立つのが、おこづかい帳。お母さんにおこづかい帳のつけ方を教わってみれば。



もっとお金をふやすにはどうすればいいの？

アイちゃんはお母さんに「お金をもっとふやすには？」と聞いてみた。お母さんは「株式を買う方法もあるわね」と答えました。株式を買うことを「投資」といって、お金を大きくふやすことが期待できるんだって。でも、株式は値下がして、お金の減ることもあるらしいね。

お父さん、お母さんに聞いてみよう！



家のお金は預金してるの？ それとも投資してるの？



「金融機関」の種類って知ってる？

銀行、証券会社、保険会社.....いろいろあるよ

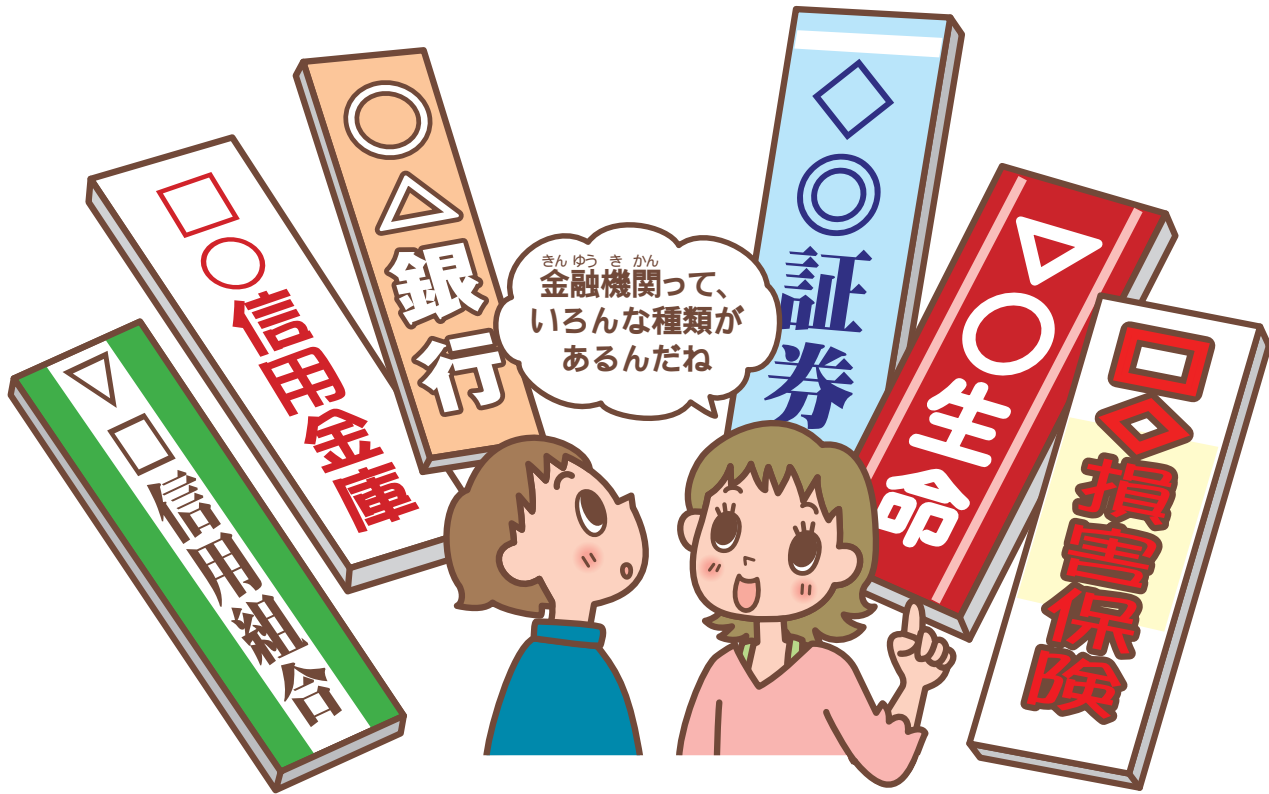

郵便局なども金融機関なんだよ

郵便局にお金を預けてる人もいるんじゃないかな？
そう、郵便局も銀行と同じような金融機関なんだ。
また、信用金庫や信用組合も、銀行とほとんど同じ仕事を
してるんだよ。お金を預かったり、貸したりすること
だね。

投資をするときに利用する証券会社も

お金を大きくふやそうと思ったとき、株式を買うこ
ともあるんだけど、そんなときに利用するのが証券会
社。これも金融機関のひとつだよ。お父さん、お母
さんも証券会社を利用して投資してるかもね。

大変な目にあったときにお金を払ってくれる保険会社も

ケガをしたり、病気で死亡したり、家
が火事になったり。生活をしてると万が
一のことがあるよね。お金がかかって
大変だ。そんなとき、たくさんの人から
集めた保険料を保険金として払うのが
保険の役割。保険会社には生命保険
会社と損害保険会社があるよ。

もっとくわしく 「貯蓄」と「投資」って？

普通、銀行などにお金を預けることを「貯蓄」、株式などを買うこと
を「投資」というんだ。貯蓄をすると利子が受け取れるけど、最初に
決められた以上はもらえないんだよ。投資は「もうかる」こともあるし、
「損する」こともある。この違いを理解したうえで、貯蓄
にするか、投資にするかを考えるのが大切だね。



お父さん、お母さん
に聞いてみよう！



家ではどんな金融機関を、どんなふう利用してるの？

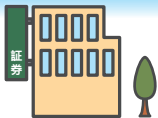

「金融」について知っておこう!



「キニュー」って、みんなが生活をしていくために、とても大切なものなんだよ。



お金って、世の中をぐるぐる回っているんだよ!

アイちゃん親子が買った商品の代金が、お父さんの給料きゅうりょうになることも

お金がこんなふうにあちこちに流れてるなんて、ビックリだね

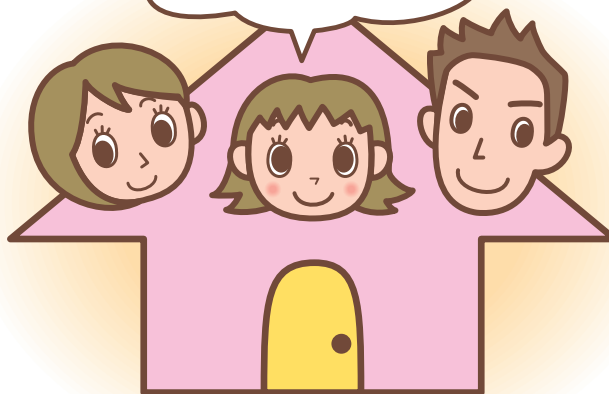

アイちゃん一家

使ったお金って、どうなるの?

アイちゃんはお母さんと買い物に行き、クツとバッグを買ってもらったんだって。お母さんはお出かけ用の服を買ったんだよ。こんなふうに使ったお金、その後どうなると思う?

商品の代金は会社に

アイちゃん親子が買った商品は会社がお店で作って売られているよね。その代金はお店から会社へと流れていくんだ。会社はそのお金をもとに、新しい商品を作ったり、工場を大きくしたりするんだよ。

会社で働く人の給料にも

会社では商品を作るために多くの人が働いてるよね。アイちゃん親子が払ったお金はそこで働く人の給料きゅうりょうにもなるんだ。お父さんの給料きゅうりょうもそうだったりして。

税金で公共サービスを

お金の流れはまだほかにもあって、人も会社も政府(国・都道府県・市町村)に税金ぜいきんを納めているんだ。その税金ぜいきんはゴミ処理や道路工事等の公共サービスなどの費用ぜいきんに使われる。税金ぜいきんは日本をもっと住みやすい国にするための活動に役立つられるんだよ。



もっとくわしく

「家計」って? 「家計簿」って?

人は給料きゅうりょうからいろいろな物を買ったり、貯蓄ちよくをしたり、税金ぜいきんを払ったりしているよね。こうした活動かっけいをしている個人かっけいのことを「家計」っていうんだ。こうしたお金の出入りかっけいをつけておくのが「家計簿」ってわけ。



お父さん、お母さんに聞いてみよう!



家計簿かっけいぼって、つけているの? どんなふう役立つの?

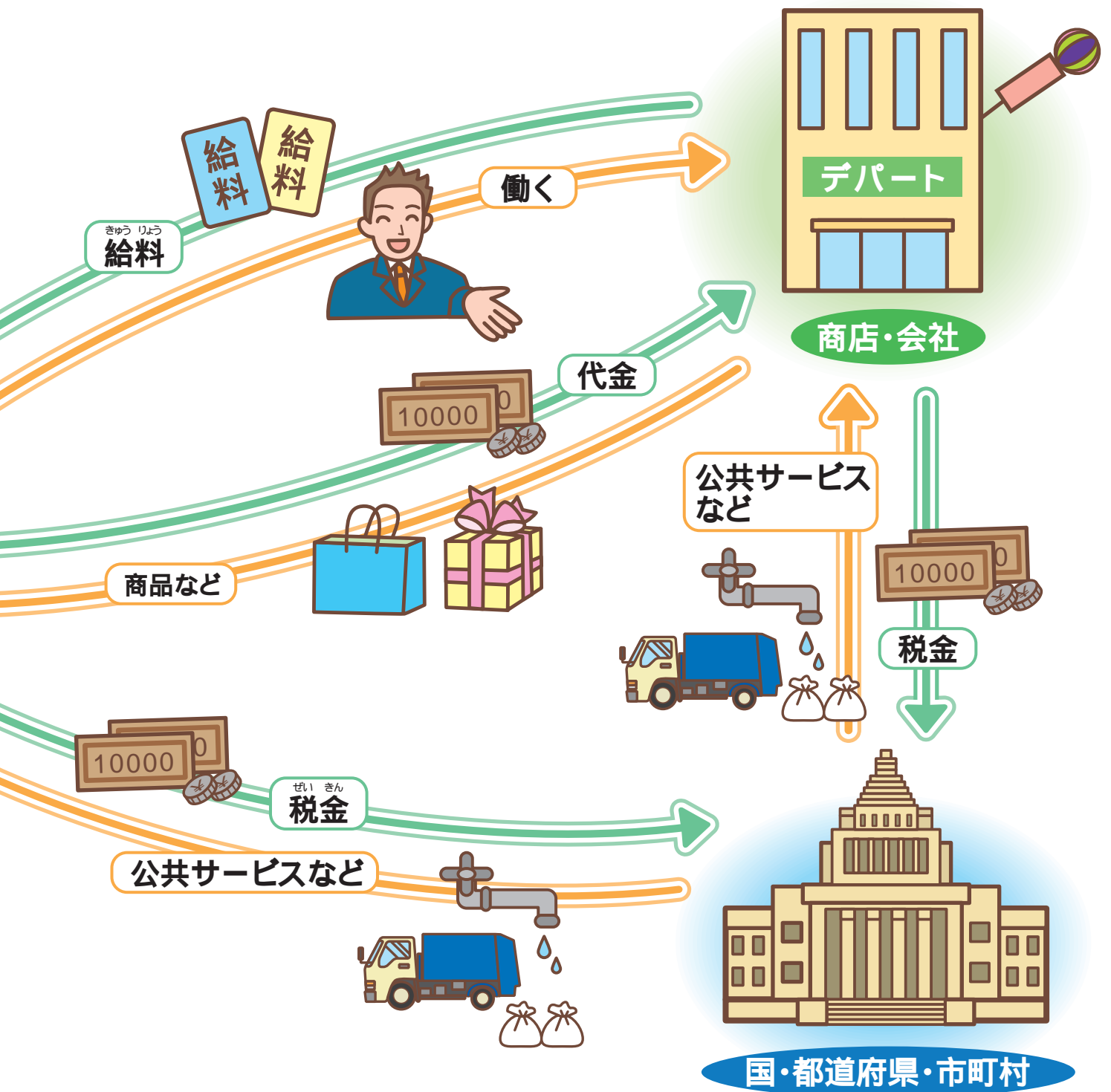

会社でお金が必要になると？

テレビやゲームを作るのは会社の仕事だよ。そうしたものを作ったりするとき、会社は必要なお金を銀行から借りたり、株式や債券かぶしき さいけんってものを発行して集めたりするんだ。

会社は銀行からお金を借りることも

アイちゃんのように銀行で預金よきんをすることがあるよね。銀行には多くの人や会社からお金が預けられ

るので、お金が必要な会社は銀行から借りることもできるんだ。貯蓄ちちくはそんなふう役に立つんだね。

株式会社かぶしきなら株式かぶしきの発行でお金を集める

株式会社の場合、株式かぶしきを発行して多くの人や会社を買ってもらい、お金を集めることもできるよ。そのほか、債券さいけんを発行してお金を集めることもあるね。この株式かぶしきや債券さいけんを買うことを投資とうしって言うんだ。投資とうしもいろいろ役に立ってるんだね。



お金の流れはこうしてスムーズに

人や会社がお金を貸し借りしたり、投資したり。それが金融なんだ!



金融って、ほんとは身近なんだね

お金に余裕のある人や会社から、必要な人や会社へ
会社が必要なお金を集める方法は2つあることが
わかったよね。銀行などから借りの方法を間接金融
っていうんだ。そして、株式や債券を発行する方法は
直接金融っていうんだ。このように、お金に余裕のあ
る人や会社から、お金が必要な人や会社にお金が流
れることを金融っていうんだ。

世の中になくなくてはならないのが金融

お「金」を「融」通すること、これが金融。融通って
いうのはお金や物をおたがいに貸し借りするという意
味だよ。お金が必要になった会社や人は金融の仕組
みを利用してお金を融通してもらってわけ。金融は
世の中になくなくてはならないものといえるんだね。

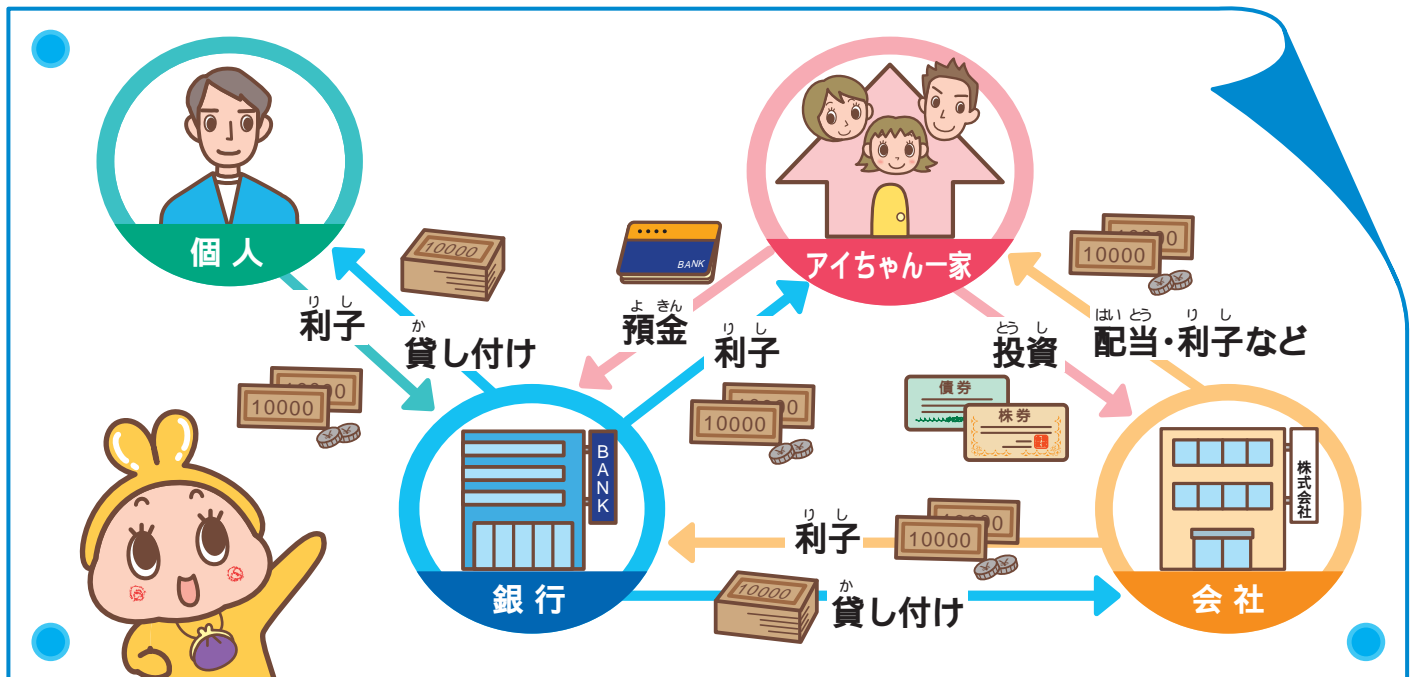

もっとくわしく

「株式」と「債券」ってな～に？

株式とは会社がお金を集めるために発行されるもので、
そのお金は会社をつくる時に必要なほか、工場などを新
たに建てる時などにも使われるんだ。株式を買った人は
株主と呼ばれ、配当金などを受け取る権利を持つことにな
るんだよ。

一方、会社が人や会社からお金を借りるときに発行され
るのが債券。だから、債券を買った人には決められた日
(満期)に債券に印刷された金額が戻ってくるんだ。これ
が株式との大きな違いだね。債券は国や地方公共団体
などからも発行されてるよ。



お父さん、お母さん
に聞いてみよう!



家にも株式や債券ってあるの？

「金融庁」ってなに？

日本には金融についていろいろ考えたり、指導したりする役所があるんだよ。それが金融庁。

どんな役所なのかが、知っておこう！

Q1: 金融庁の仕事って？

A 金融庁では金融全般についての仕事を行っているんだ。次の3つがそれだね。(1)お金を貸したり、借りたりするときの仕組み(金融制度)についての法律やルールを作ること。(2)銀行などの金融機関に対する検査・監督。(3)株式などの取引についての監視。

Q2: どんなふうに仕事を進めてるの？

A 金融庁には総務企画局や検査局、監督局などがあり、分担して仕事をしているんだよ。たとえば、総務企画局では金融機関が守らなければならない法律やルールを定めている。また、検査局と監督局は金融機関が法律やルールを守ってキチンと仕事をしているかどうか、日々チェックしているんだ。

Q3: 「検査」と「監督」って、どう違うの？

A 「検査」とは金融機関がちゃんとしてるか、法律・ルールを守って仕事をしているかなど、金融庁の検査官が各金融機関に直接出かけて調査を行うこと。「監督」とは金融機関から定期的に報告を受けたりしながら、各金融機関の仕事ぶりについて絶えずチェックすることなんだ。

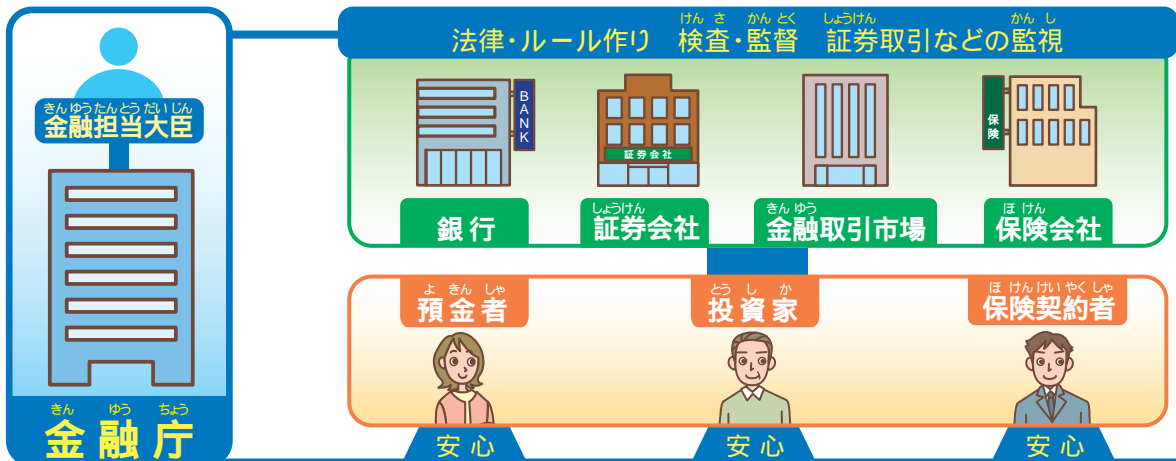

キミはしっかり理解できたかな？

さあ、

腕だめし金融クイズ



Q1

企業(会社)が資金を必要とする時に発行する債券を さいけん といい、
国が発行する債券は こくさい といいます。
1 : 国債 こくさい 2 : 株式 かぶしき 3 : 社債 しゃさい

Q2

資金が必要な時、銀行から借りることを きんゆう 金融といい、
株式などを発行することを かぶしき 金融といいます。
1 : 銀行 ぎんこう 2 : 直接 ちよくせつ 3 : 間接 かんせつ 4 : 株式 かぶしき

Q3

次のうち、銀行の仕事ではないものは？
1 : 企業(会社)にお金を貸すこと きぎょう 2 : 家計のお金を預かること かけい 3 : 金融機関の検査・監督をすること きんゆうきかん 4 : 金融機関の検査・監督をすること けんさ 5 : 金融機関の検査・監督をすること かんとく

金融クイズの答え Q1 : 3, 1 Q2 : 3, 2 Q3 : 3

