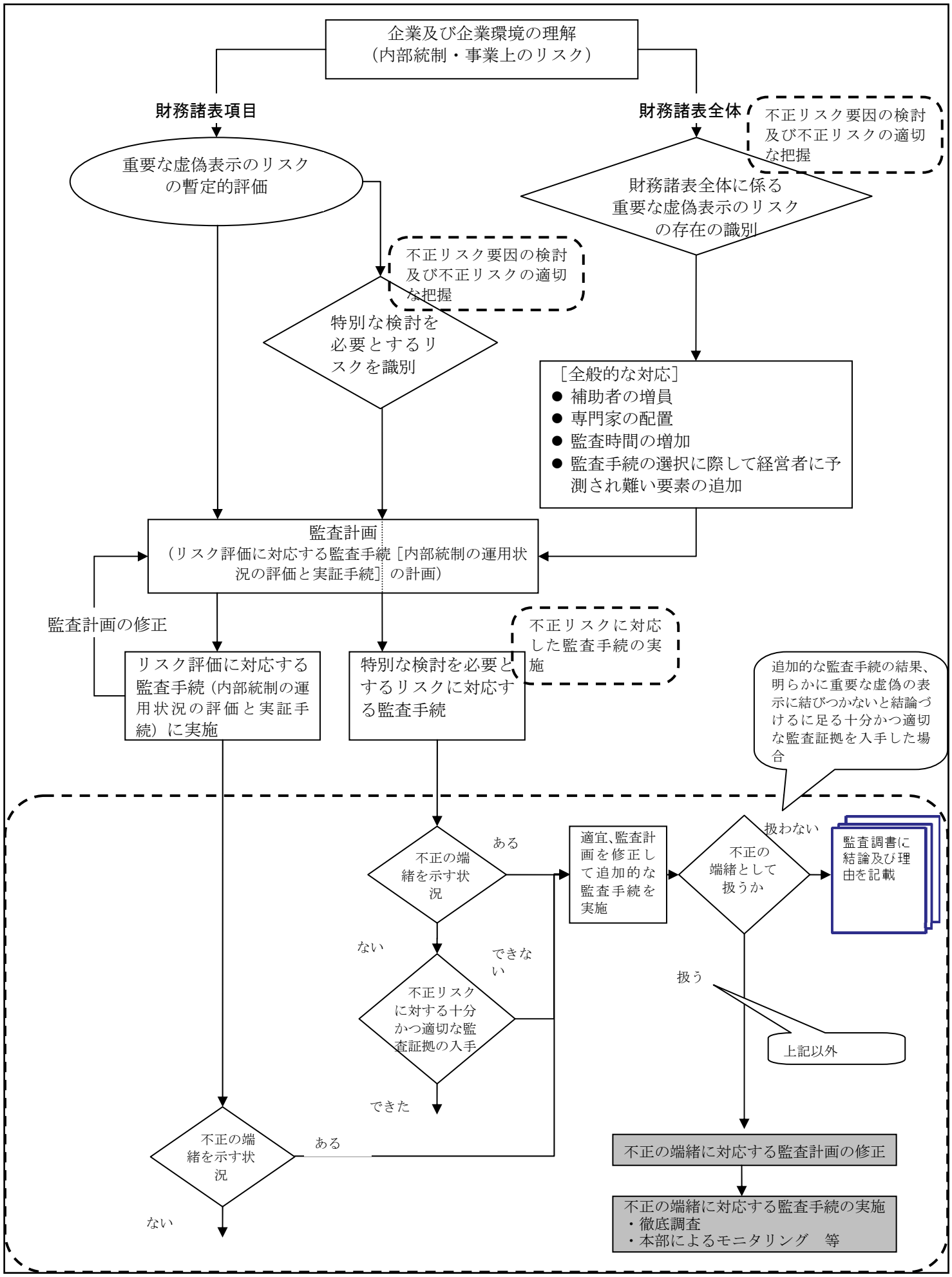不正リスクに対応した監査のプロセス