



日本で

くらすための

銀行口座や送金の

つかい方

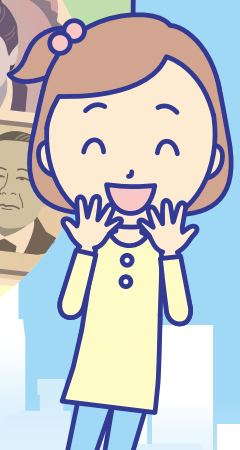
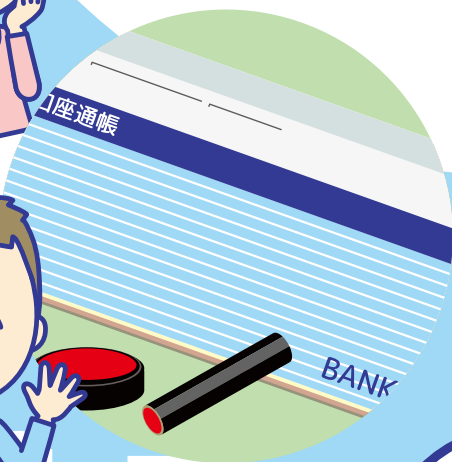
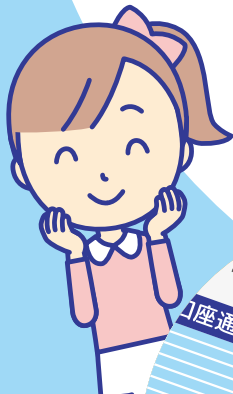

日本語

口座を作ります

口座は銀行など以下の金融機関でつくることができます。

銀行

信用金庫

信用組合

JAバンク

JFマリンバンク

労働金庫

口座をつくる時、例えば以下のものがが必要です。

(必要なものは、金融機関によって違う場合があります)

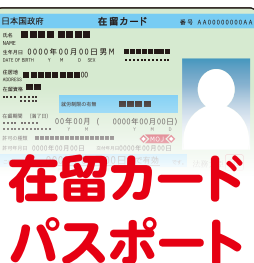

金融機関は、自らが取り扱う商品・サービスが、マネー・ローンダリングやテロ資金供与に利用されないよう、国際社会の呼びかけや法律の趣旨に従う必要があります。その対応として、口座をつくる時、また口座をつくった後も必要に応じて、顧客の情報(住所や氏名、在留期間/資格、勤務実態等)を確認しています。確認がとれないと、口座をつくれなかったり、使えなくなることがあります。

取扱いのある金融機関でデビットカードを申込みば、お店・インターネットでの支払いに使うことができます

口座をつくる
口座を解約する

給料が
口座に
入ります

給料

電気・ガス・水道・
電話のお金を口座から
払うことができます

自動で支払い

お店・インター
ネットでの支払い

金融機関

BANK

ATM

会社

公共料金

ショッピング

以下のときは、口座をつくったところに連絡してください。

- ✓ 住所や在留期限／資格が変わったとき
- ✓ 通帳やキャッシュカードをなくしたとき
- ✓ 仕事や学校をやめたとき
- ✓ 国に帰るとき(口座を解約してください。)



海外へお金を送ります

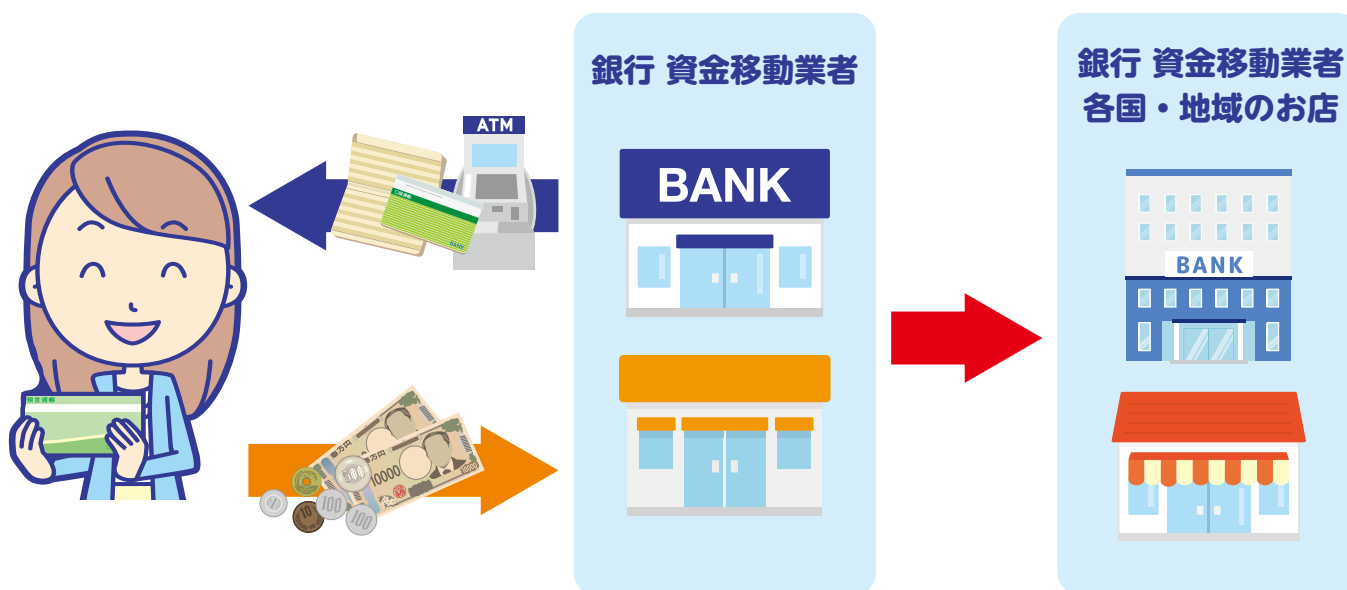

- ▶ 送金の目的や内容がわかる資料が必要になることがあります。
- ▶ お金が届くまで、時間がかかることがあります。

金融庁の免許・許可・登録等を受けていない銀行・資金移動業者は違法なので、使わないでください。銀行・資金移動業者のリストは、金融庁のウェブサイトを確認できます。 右の2次元コードからアクセスできます。

海外送金ができるかどうか、送金できる国・地域は、各銀行・資金移動業者によって異なります。詳しくは、各銀行・資金移動業者にお問い合わせください。



！ マネー・ローンダリング

(犯罪に関係するお金を持っている人を
わからなくすることは **違法** です！



ちょっと、このお金をあなたの
口座から送金してほしいんです。
1万円あげますから。

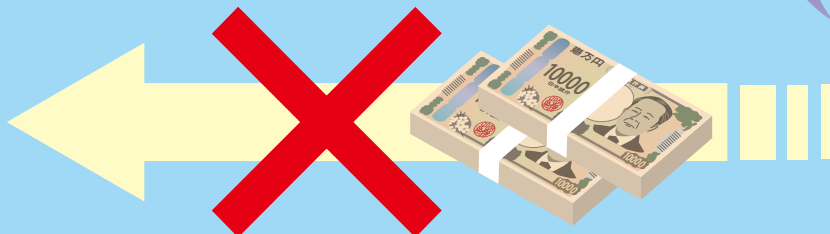
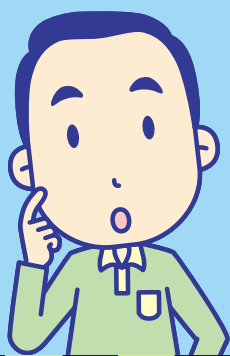

口座の利用や海外送金などで困ったことがあれば、
会社や学校の人に相談してください。



違法な業者かどうか判断できない場合はその業者は
つかわないで、会社や学校の人に相談してください。



口座を他人にあげるなど、違法なことをすると、日本で在留でき
なくなったり、日本に来れなくなったりすることがあります。

(2024年9月改訂)

金融庁の連絡先

(電話受付時間：平日 10:00AM～5:00PM)

金融サービス利用者相談室

0570-016811

(IP 電話からは 03-5251-6811)

英語ワンストップ窓口

equestion@fsa.go.jp

